TAVOLA FASE 3

SCALA 1:1000

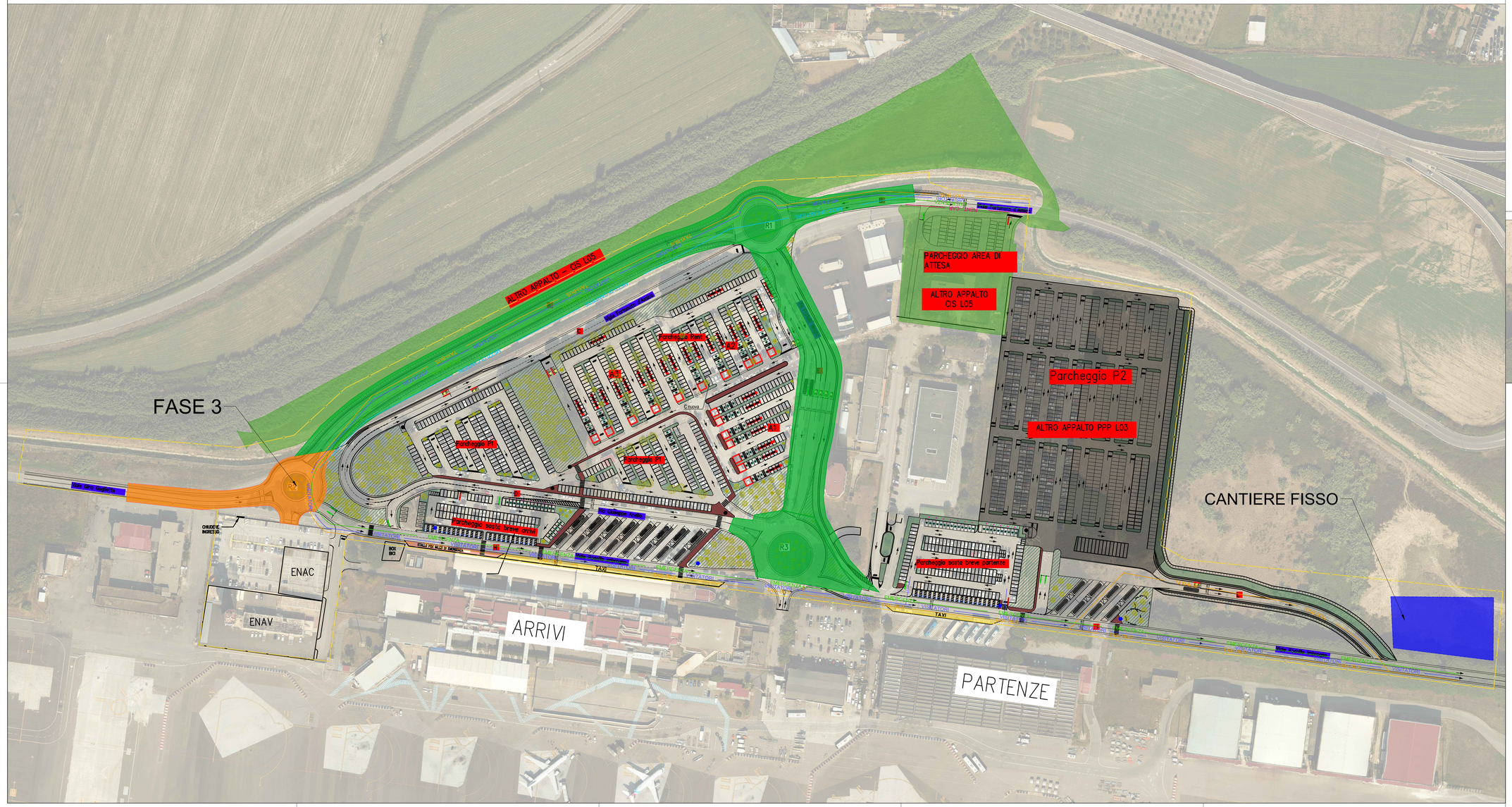

LEGENDA

- AREA INTERESSATA DAL CANTIERE E DA VIABILITA' MISTA
- FASE DI CANTIERE A
- COSTRUITO

DESCRIZIONE FASE DI CANTIERE:

- REALIZZAZIONE ROTATORIA R2 E RACCORDO CON VIABILITA' ESISTENTE

NOTA: Le recinzioni utilizzate per tale fase lavorativa saranno oggetto di spostamento e rimodulazione in funzione delle singole fasi lavorative.

LAYOUT DI CANTIERE (FUORI SCALA)

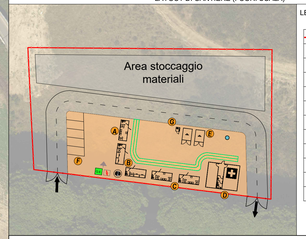

LEGENDA SIMBOLI

	RECINZIONE DI CANTIERE
	GERMATOGO RISERVA IDRICA
	ILLUMINAZIONE DI CANTIERE
	QUADRO ELETTRICO DI CANTIERE
	DISPERSORE DI TERRA
A	RIFIUTOGAO
B	UFFICIO DI CANTIERE
C	SPOGLIATOIO
D	INFERMERIA
E	BOX DEPOSITO
F	AREA STACCAMANTO MEZZI
G	BAGNO CHIMICO

FSC Fondo per lo Sviluppo e la Coesione

Ministero per gli Affari Europei, il Sud, le Politiche di Coesione e il PNRR

Ministero dell'Ambiente e della Sicurezza Energetica

INVITALIA L'AGENDA PER LO SVILUPPO

Finanziato dall'Unione europea NextGenerationEU

MEF Ministero dell'Economia e delle Finanze

MINISTERO DELL'INTERNO

Ministero delle Infrastrutture e dei Trasporti

MIT TECNOSTRUTTURA DEL MINISTERO

REGIONE CALABRIA

Mims Ministero delle infrastrutture e dei trasporti

Aggiudicazione servizio di ingegneria e architettura dell'Agenzia nazionale per l'attrazione degli investimenti e lo sviluppo d'impresa S.p.A. "Invitalia" in qualità di CENTRALE DI COMMITTENZA prot. n. 0255730 del 08.09.2023

ENAC ENTE NAZIONALE PER L'AVIAZIONE CIVILE

AEROPORTO CIVILE DI LAMEZIA TERME (CZ)

SACAL Società Aeroportuale Calabrese

REGOLAMENTO (UE) 139/2014 - CERTIFICAZIONE AEROPORTO E REGOLAMENTO (UE) 2015/1998		
A.U. - Accountable Manager Dott. Marco FRANCHINI	Maintenance Manager Ing. Filippo MALAFARINA	CIRCOLARE ENAC APT-16 Post Holder Progettazione Ing. Stefania RAIMONDO

S.A.CAL. S.p.A. Società Aeroportuale Calabrese

PROGETTO ESECUTIVO

(Codice Appalti D. Lgs 36/2023)

Progetto: "Riqualifica della viabilità e delle aree di sosta" dell'aeroporto di Lamezia Terme - CIS L03.
-CIG: 9906072D35; CUP: H84G22000040009
Contratto Istituzionale di sviluppo "CIS Volare"
Ambito di intervento: Trasporti e mobilità sostenibili - Fondi CIS scheda L03
CONTRATTO SIA SACAL prot. n. n. 0072022/4/RCA
PSA (Masterplan 2012-2027) approvazione ENAC nota n.107905 del 24.10.2017
ENAC "Scheda A" - L03 - parcheggi e viabilità

PROGETTISTA DELL'OPERA
Ing. Andrea Benincasa di Caravacio

GEOLOGI
Dott. Geol. Gianluigi Mazzilli - Dott. Geol. Pierluigi Arbore

COORDINATORE DELLA SICUREZZA IN FASE DI PROGETTAZIONE
Geom. Salvatore Cipolla

BIM MANAGER
Arch. Marcella Blasi

RESPONSABILE UNICO DEL PROGETTO
Ing. Matteo Mastroianni

ORDINE DEGLI INGEGNERI DELLA PROVINCIA DI TORINO
Dott. Ing. Ft. ANDREA BENINCASA di CARAVACIO
n° 8461 A

Nemesis Ingegneria Srl
Via P. Ticozzi 6 - Torino
NEMESIS INGEGNERIA

Ing. Andrea Benincasa di Caravacio
Ing. Elisa Cappuccio
Geom. Salvatore Cipolla
Geom. Juri Salus

Ingegneri Guadagnuolo & Partners Srl
Via A. Colacita 19 - Lamezia Terme (CZ)
INGEGNERI GUADAGNUOLO & PARTNERS

Ing. Alessandro Guadagnuolo
Ing. Luigi Guadagnuolo

SIGEA Sw5
Via Savoranola 9 - Corato (BA)

Dott. Geol. Gianluigi Mazzilli
Dott. Geol. Pierluigi Arbore

OGGETTO ELABORATO

PLANIMETRIA FASI REALIZZATIVE - FASE 3

Approvazione ENAC

Riferimento Elaborato	Data	Scala	Codice elaborato	Rev.
	DICEMBRE 2025	1:1000	P E T 0 0 C A 0 0 C A N P E 0 3	B

REVISIONI

REV.	DATA	DESCRIZIONE	REDATTO	CONTROLLATO	APPROVATO
D					
C					
B	DICEMBRE 2025	REVISIONE	S. GIALLANZA	C. ALASIA	A. BENINCASA
A	GIUGNO 2025	PRIMA EMISSIONE	S. GIALLANZA	C. ALASIA	A. BENINCASA